

ARTIEM
MADRID

CORPORATE
DISFRUTA
TRABAJANDO



hotel

El hotel ARTIEM Madrid se convertirá en tu **segunda casa** cuando viajes por negocios. Este rincón es perfecto para celebrar una reunión, inspirarse para trabajar, seguir tu rutina deportiva y, por supuesto, desconectar de la capital.

Aquí, encontrarás paz y descanso. Te enamorará este **pequeño oasis urbano con mucho “green”**, diseñado para convertirse en el refugio al que regresar para relajarse después de un día muy intenso en Madrid.

Un hotel donde podrás sentirte como en casa. Para ello, el reformado y acogedor espacio **The Green** se transforma durante el día y se adapta a ti, el **gimnasio** será tu mejor aliado para liberar tensiones y las **habitaciones**, el universo ideal para disfrutar del auténtico descanso.

Además, ARTIEM Madrid, hotel de cuatro estrellas, fue el ganador del **Premio Hotel Feliz 2018**, galardón otorgado por Turismo del Ayuntamiento de Madrid, y se posiciona entre los mejores hoteles de la capital para un viaje de negocios diferente y especial.

A ello también se suma que ARTIEM es una de las **50 mejores empresas para trabajar en España**, y que ha sido **certificada por B Lab** por su cumplimiento con los más altos estándares en términos de desempeño social y ambiental, transparencia y responsabilidad empresarial.

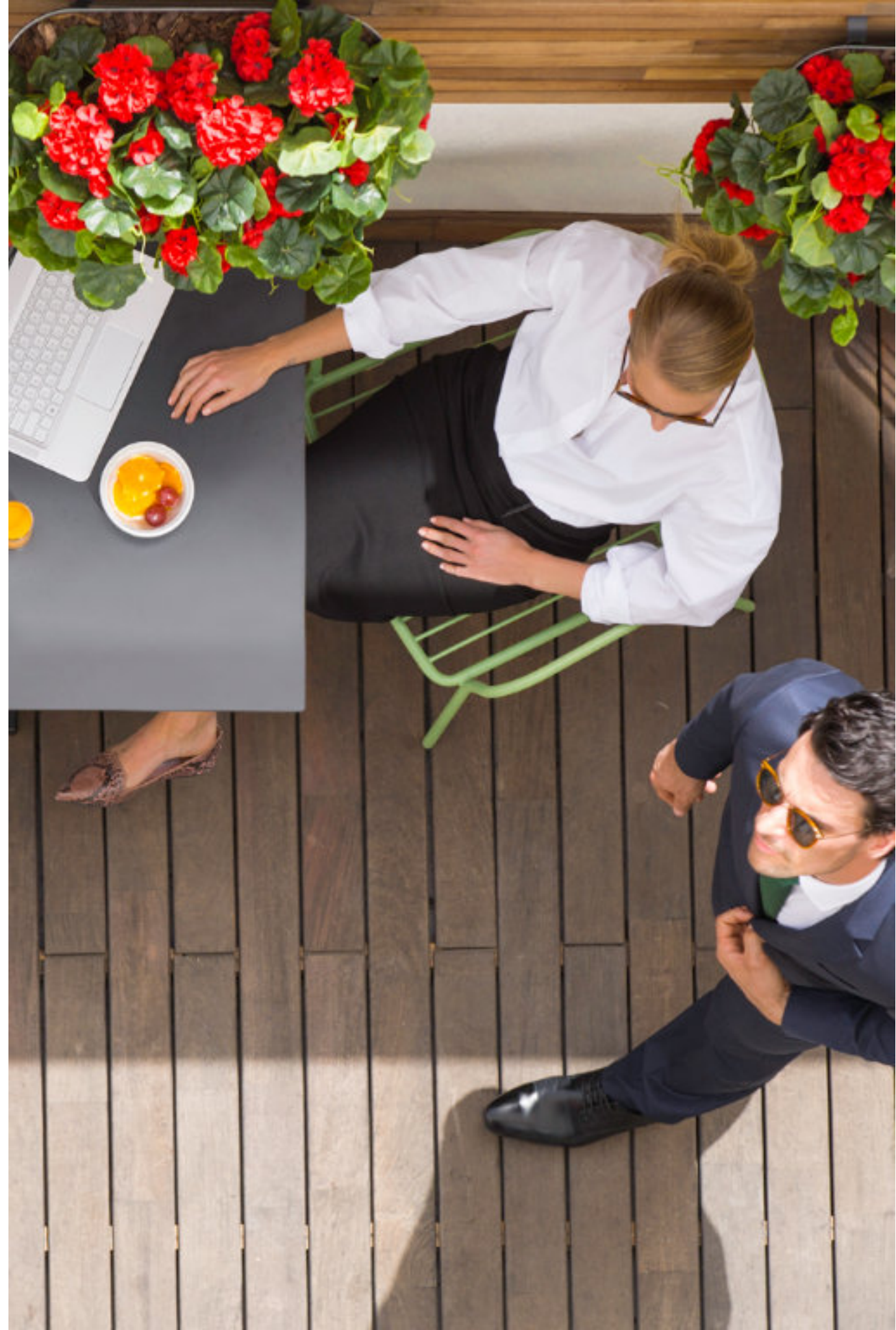

**QUEREMOS SER
PARTE DE TU**

EXPERIENCIA



HABITACIONES

Las habitaciones del hotel ARTIEM Madrid son amplias estancias diseñadas para un **descanso reparador**. En el baño, la *rain shower* garantiza una ducha de sensaciones; mientras, en la habitación, es la **cama king size** la que te ayudará a levantarte como nuevo y la **carta de almohadas**, la responsable de tus dulces sueños. Se puede elegir entre cuatro tipos de habitaciones:

01 Habitación Urban:
interiores, entre 23,5 y 27,5 m².



02 Habitación Urban Big:
exteriores, entre 28 y 30,5 m².

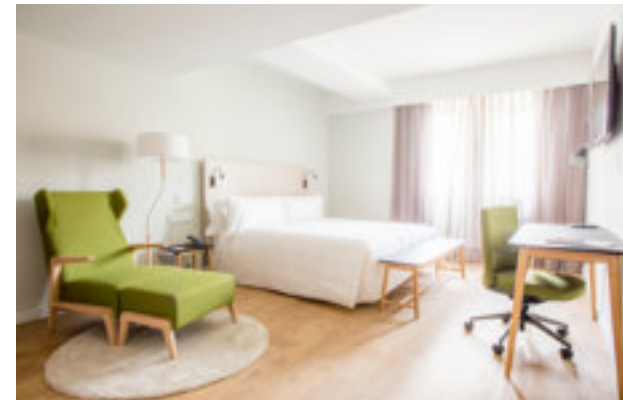

03 Habitación Urban Big Deluxe:
exterior, entre 33 y 36 m².

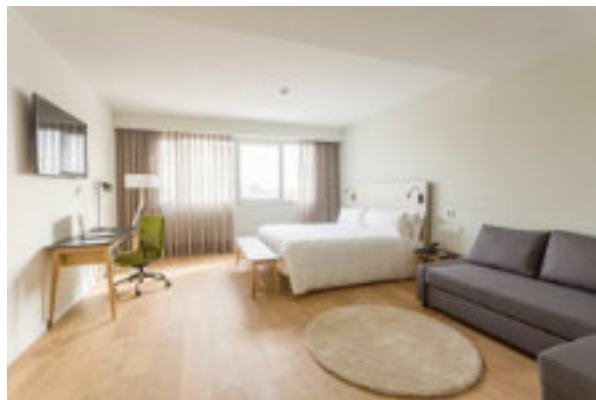

04 Habitación Urban Top Terrace:
junior suite con terraza privada.



02 GYM

Libera tensiones en ARTIEM Madrid. El gimnasio del hotel, de 40 m² y abierto 24 horas, dispone de maquinaria TechnoGym de última generación, toallas y fuente de agua fría. En concreto hay:



The Wellness Company

- Cinta de correr.
- Elíptica.
- Bicicleta de spinning.
- Máquina de remo.
- Máquina de poleas.
- Rack de pesas.
- Banco ajustable.
- Multiestación (Plurima).



**CUANDO EL TRABAJO
ES PLACER**

Corporate

work

El hotel ARTIEM Madrid está equipado con Espacios de Crecimiento y Desarrollo (ECD), rincones especiales para **crecer en lo personal y en lo profesional**. Porque hacer un trabajo de calidad es lo que te importa, nosotros proporcionamos las condiciones adecuadas para ello: buena luz, buen sonido, comodidad y todo lo que necesites.

Reuniones importantes, workshops creativos, encuentros informales, conferencias, formaciones... Los nuevos ECD de ARTIEM Madrid se adaptan a ti para que **tu encuentro sea un éxito**. Asimismo, nuestro equipo de expertos en organización de eventos se implica y te acompaña para que todo salga perfecto.

Equipados con la **mejor tecnología** y con mucha luz natural, estos Espacios de Crecimiento y Desarrollo han sido diseñados para fomentar la creatividad y la innovación al máximo.





ECD 610

Espacimultifuncional de 61 m² con luz natural y flexibilidad en los montajes, que se adaptan a reuniones, conferencias, formaciones, pero también ideal para organizar sesiones de yoga, meditación y otras actividades deportivas.

- **Capacidad:** hasta 35 personas en función de la distribución.
- **Equipamiento técnico:** pantalla, proyector, *flip chart* y altavoces.
- **Material:** carpetas, folios, bolígrafos, agua y fruta.
- **Food & Beverage:** posibilidad de incluir *coffee break* o *finger buffet*.

MONTAJES

Escuela: 35 personas.

Circular: 18 personas.

Imperial: 12 personas.

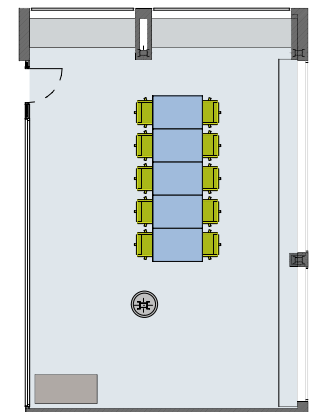
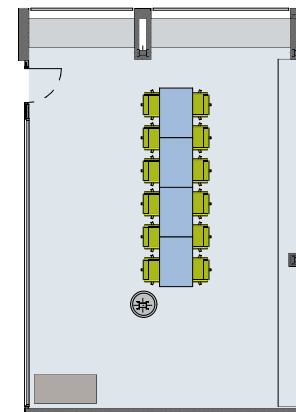
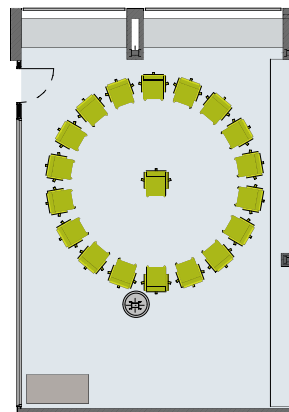
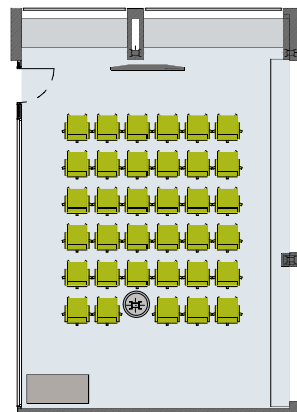



ECD 610

Espacimultifuncional de 61 m² con luz natural y flexibilidad en los montajes, que se adaptan a reuniones, conferencias, formaciones, pero también ideal para organizar sesiones de yoga, meditación y otras actividades deportivas.

MONTAJES

Escuela: 35 personas.

Circular: 18 personas.

Imperial: 12 personas.



② ECD 290

Espacimultifuncional de 29 m² con luz natural y salida opcional a la terraza exterior. Ideal para eventos más informales, reuniones o workshops con tu equipo.

- **Capacidad:** hasta 16 personas en función de la distribución.
- **Equipamiento técnico:** *smart tv* de 65", proyector, *flip chart* y altavoces.
- **Material:** carpetas, folios, bolígrafos, agua y fruta.
- **Food & Beverage:** posibilidad de incluir *coffee break* o *finger buffet*.

MONTAJES

Escuela 1: 16 personas.

Escuela 2: 8 personas.

Imperial: 12 personas.

Semicircular: 8 personas.

Posibilidad de combinar con la terraza chill out y disponer de 30 m² privados al aire libre.

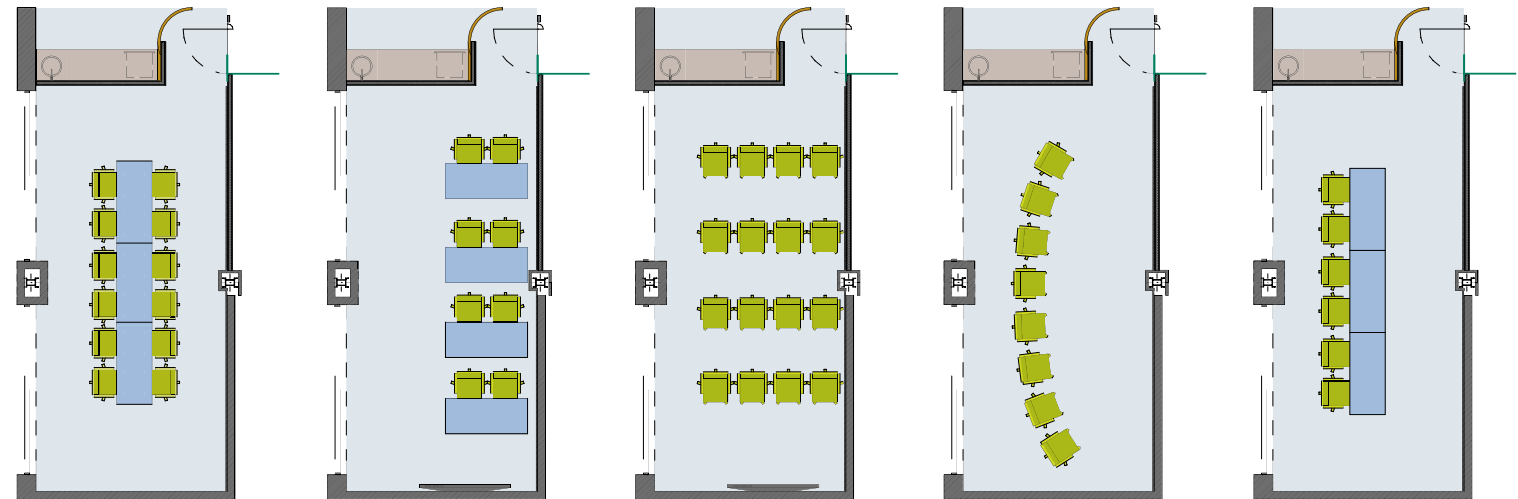

02 ECD 290

Espacio multifuncional de 29 m² con luz natural y salida opcional a la terraza exterior. Ideal para eventos más informales, reuniones o workshops con tu equipo.

MONTAJES

Escuela 1: 16 personas.

Escuela 2: 8 personas.

Imperial: 12 personas.

Semicircular: 8 personas.

Posibilidad de combinar con la terraza chill out y disponer de 30 m² privados al aire libre.



03 TERRAZA

La terraza del hotel ARTIEMMadrid es el espacio perfecto para esos **eventos privados más especiales, cócteles o afterworks**. Sus 60 m² son ideales para un encuentro único. Asimismo, parte de su superficie se puede combinar con el ECD290 y disfrutar de un evento aún más singular.

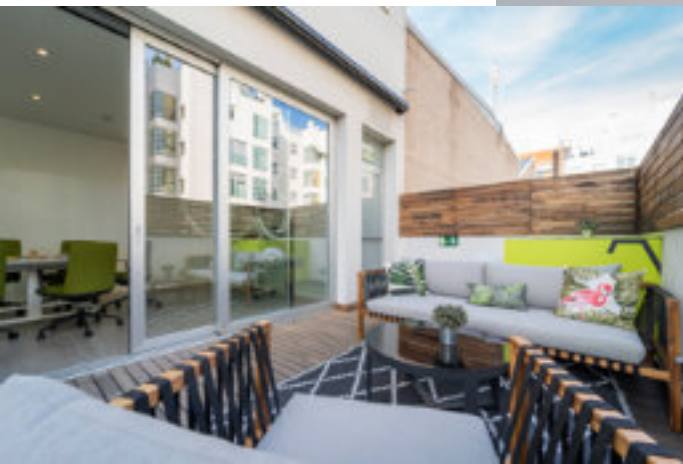

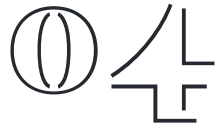

WORKING AREAS

Bienvenido al espacio de ARTIEMMadrid más acogedor, cálido y especial. Los más de 160 m² de **The Green**, en la planta baja, se transforman durante el día para adaptarse a tus necesidades. Desayunar, picar algo, trabajar con música de fondo o relajarse como en el salón de casa.

Un lugar donde, a tu disposición, habrá **bebidas y snacks gratuitos a cualquier hora del día, honesty bar para que elabores tus cócteles**, espacios de carga de dispositivos, terraza chill out de 60 m², áreas de trabajo individuales y grupales, zonas relax y música de fondo.



SNACKS & DRINKS 24/7

Disfruta de bebidas y snacks gratuitos, disponibles a cualquier hora para clientes del hotel.



HONESTY BAR

Un rincón para que elabores tus cócteles favoritos. Apunta lo que tomas y se añadirá a la cuenta de tu habitación.



WIFI Y ESPACIOS DE CARGA

Trabaja cómodamente y sin interrupciones conectándote a nuestra red wifi de alta velocidad.



TERRAZA CHILL OUT

60 m² de terraza exterior para relajarte y tomar el aire. Qué bien te sabrá el café aquí.



WORKSPACES INFORMALES

Lugares de trabajo individuales y de coworking, donde desarrollar ideas y sacar adelante proyectos.



ZONAS DE DESCANSO

Encontrarás sofás y cómodas butacas para leer, charlar o descansar tu mente del trabajo.



MÚSICA Y BUENA ATMÓSFERA

Inspírate con un ambiente agradable y luminoso, y déjate llevar con música relajante de fondo.



MÁS DE 160 M² DE SUPERFICIE

Diferentes espacios integrados, diseñados para que te sientas libre, como en casa.

05 GASTRO

El hotel ARTIEM Madrid dispone de una oferta gastronómica muy amplia que se adapta a las necesidades de cualquier evento o reunión que se precie. A tu disposición, un servicio de coffee break y otro de catering finger buffet para que los encuentros acaben con un buen sabor de boca.

Dinos qué necesitas, nosotros lo preparamos.



DESCUBRE LA NUEVA
EXPERIENCIA DE
DESARROLLO PERSONAL.
Te esperamos en ARTIEM Madrid.

Lorenzo Vilariño
Director de ARTIEM Madrid

SHARE YOUR EXPERIENCE
#ARTIEMLOVERS 🇪🇸

ARTIEM

Para más información visita,
artiemhotels.com

☎ +34 912 911 500

